

# Gón te swinje domoj

Lausitz, Bearb. R. Brück\*

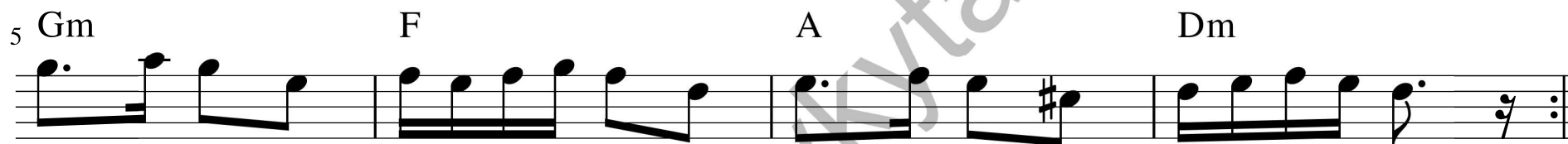

\*Slěpjański Spiwnik / Schleifer Liederbuch, Nr. 136, S. 210, 1. Teil hinzugefügt  
2. - 4. Strophe aus Leopold Haupt, Jan Arnošt Smoler: Volkslieder der Sorben  
und Wenden in der Ober- und Niederlausitz, 1. Teil, S. 199